

PARCEL NO.	BLOCK NO.	LOT NO.	OWNER	RELEASES	ACERAGE	TYPE OF CONV.	CONVEYANCE VOL.	PAGE
				OBTAINED FROM TYPE				
1	7	1	Jack M. Painter, Indiv. Trustee, et al		.241	Judgment	J (CCM)	212-214
2	7	2	Tom G. Oliver, Jr., Executor		.187	Deed	896	292-296
3	7	3	Milton Harry Holterman		.107	Deed	902	358
4	7	4	George H. Plomarity et ux		.429	Deed	894	416-418
5	7	5	Jack E. Painter		.149	Deed	935	261-262
6	7	6	Tom G. Oliver, Jr., Executor		.149	Deed	896	292-296
7	7	7	Vincente Morales, Maria Angeles Morales		.149	Deed	911	132
8	7	8	John V. Rodriguez et ux		.149	Deed	901	558
9	7	9	John V. Rodriguez et ux		.149	Deed	901	558
10	7	10	Genaro Barrera et al.		.149	Deed	898	509
11	4	11	Claudia Harrell et Vir. M. Harrell, Jr.		.275	Deed	888	229-231
12	4	12	Mary Julia Jordan et Vir. George R. Jordan Jr.		.172	Deed	887	392-394
13	4	13	Presiliano Gutierrez		.149	Deed	891	442-443
14	4	14	Juanita Quirez		.149	Deed	891	442-443
15	4	15	R.C. Flores et ux		.149	Deed	884	343-345
16	4	16	Louie D. Porter et ux		.161	Deed	881	46-67
17	4	17	Jose Rodriguez et widow		.161	Deed	881	450-452
18	4	18	CC Real Estate Co. Inc.		.298	Deed	903	109
19	4	19	City of Corpus Christi, et al	Deed	.935	179-180	922	250-260
20	4	20	City of Corpus Christi, et al	Deed	.935	179-180	922	250-260
21	4	21	Jordan Foster		.149	Deed	879	155-157
22	4	22	Pedro Ochoa et ux		.149	Deed	899	409
23	4	23	Dolores B. Rodriguez		.001	Deed	939	631-633
24	4	24	Wm. Childress et ux		.009	Deed	918	579-581
25	4	25	Mary Helen Orshanski et al		.046	Deed	924	262-265
26	4	26	Virginia Aguilera et al		.070	Deed	925	132-135
27	4	27	Gilberto De La Rosa et ux		.071	Deed	916	560
28	4	28	Francisco Vasquez et al		.022	Deed	938	142-145
29	4	29	Jose Tellez et ux		.149	Deed	911	514
30	4	30	Antonio Flores et al		.146	Deed	911	366-368
31	4	31	The Jack Bonner Company		.147	Deed	911	511-514
32	4	32	Mary Helen Orshanski et al		.019	Deed	924	262-265

PARCEL NO.	BLOCK NO.	LOT NO.	OWNER	RELEASES	ACERAGE	TYPE OF CONV.
				OBTAINED FROM TYPE		
23	13	12	Margaret Lenora Briggs et al		.161	Deed
24	15	11	Manuel Cantu et ux		.161	Deed
25	15	10	Viola Wartell		.161	Deed
26	15	9	George F. Wartell et ux		.161	Deed
27	15	8	Angela R. Lopez et vir		.161	Deed
28	15	7	Simon & Ed. Grossman		.161	Deed
29	15	6	E.B. Edwards et al		.080	Deed
30	15	5	Margaret Lenora Briggs et al		.080	Deed
31	15	4	Angelita Muguera		.161	Deed
32	15	3	Raima Muguera et ux		.161	Deed
33	15	2	Emilia Sanchez de Sino		.161	Deed
34	15	1	Jesus Guzman et ux		.161	Deed
35	15	6	John V. Rodriguez et ux		.161	Deed
36	8	10	Harold Kaffie Trustee		.161	Deed
37	8	9	Emilia Sanchez de Sino		.161	Deed
38	8	8	Florentino R. Sheldon et ux		.161	Deed
39	8	7	Texas Dist. of Evangelical Lutheran Ch		.482	Deed
40	8	6	Harold Kaffie, Trustee		.229	Deed
41	8	5	Juan Josefa C. Vasquez		.060	Deed
42	8	4	Isabel Martinez et ux		.061	Deed
43	8	3	Daniel B. Sanchez et al		.064	Deed
44	8	2	Maximino Sosa		.061	Deed

PARCEL NO.	BLOCK NO.	LOT NO.	OWNER	RELEASES	ACERAGE	TYPE OF CONV.
				OBTAINED FROM TYPE		
46	2	1-2	Harold Kaffie, Trustee		.161	Deed
47	2	3	Sixto Ramirez et al		.058	Deed
48	2	4	Antonio R. Fuentes et ux		.013	Deed
49	2	5	Antonio R. Fuentes et ux		.072	Deed
50	2	6	Martin Garcia et ux		.070	Deed
51	2	7	Juanita Garcia		.172	Judgment
52	2	8	J.T. Prado et al		.172	Deed
53	2	9	Brunilda Cecilia LaRue et al		.172	Deed
54	2	10	Alfonso C. Cruz et al		.172	Deed
55	2	11	Alfonso C. Cruz et al		.172	Deed
56	2	12	Adan Cruz		.172	Deed
57	2	13	Paul Ruiz et ux		.172	Deed
58	2	14	County of Nueces		.331	Deed
59	2	15	Sofia Villarreal de Martinez et al		.032	Judgment
60	2	16	Concepcion Villarreal		.062	Deed

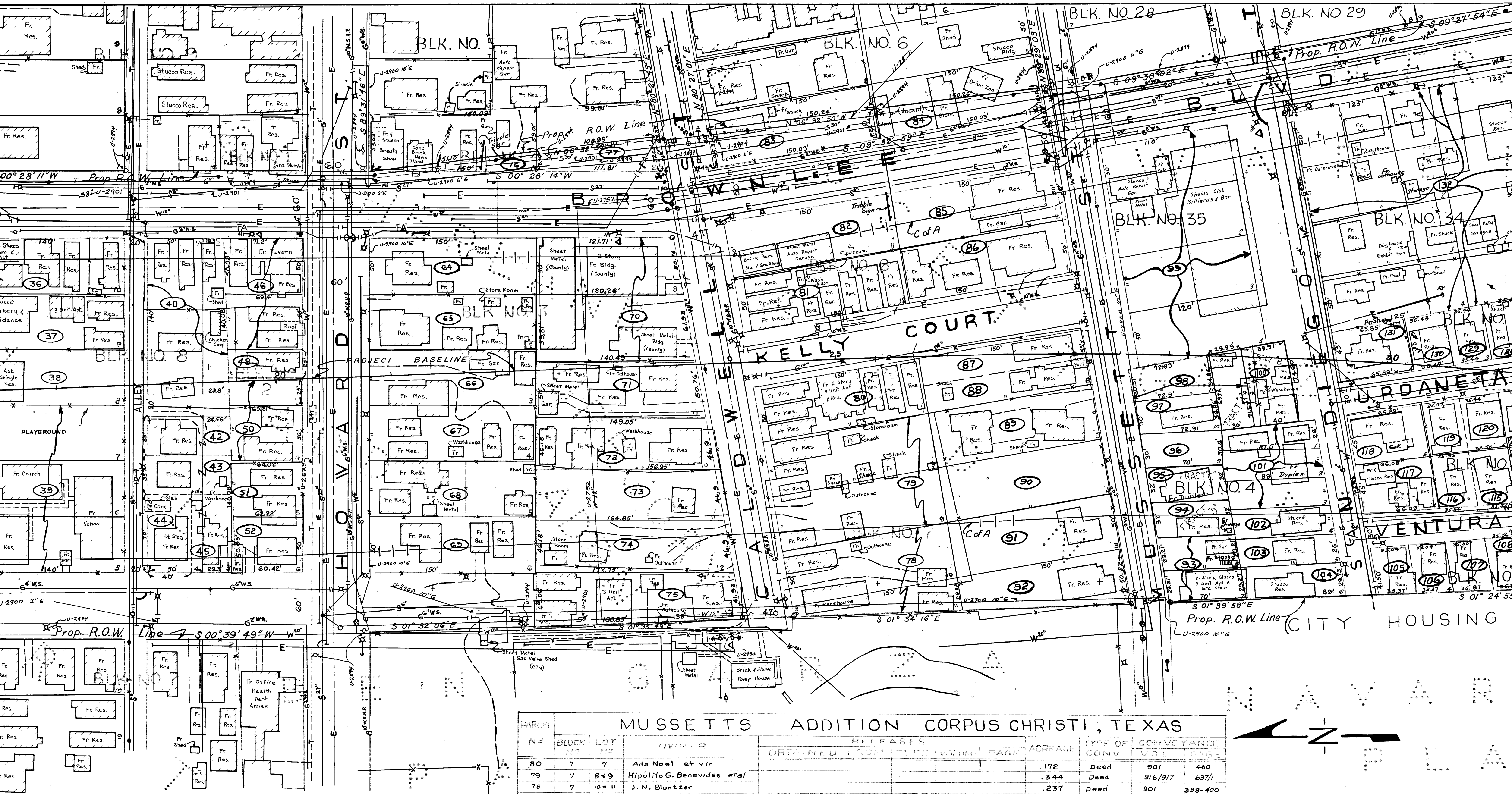



### ADDITION CORPUS CHRISTI, TEXAS

RELEASES		VOL.	PAGE	ACREAGE	TYPE OF CONV.	CONVEYANCE	
OBTAINED	FROM					VOL.	PAGE
		891	328-330	.161	Deed	891	328-330
		881	28-29	.161	Deed	881	28-29
		311	517	.161	Deed	311	517
		918	320	.161	Deed	918	320
		892	165-167	.161	Deed	892	165-167
		898	169	.161	Deed	898	169
		909	236-237	.080	Deed	909	236-237
		891	328-330	.080	Deed	891	328-330
		899	407	.161	Deed	899	407
		899	464	.161	Deed	899	464
		899	280	.161	Deed	899	280
		894	341-342	.161	Deed	894	341-342
		880	264-265	.161	Deed	880	264-265
		895	353-354	.161	Deed	895	353-354
		899	282	.161	Deed	899	282
		884	618-620	.161	Deed	884	618-620
		893	559-560	.482	Deed	893	559-560
		895	353-354	.229	Deed	895	353-354
		886	515-516	.060	Deed	886	515-516
		887	398-400	.061	Deed	887	398-400
		894	424-426	.064	Deed	894	424-426
		889	128-129	.061	Deed	889	128-129

### ADDITION CORPUS CHRISTI TEXAS

		895	353-354	.161	Deed	895	353-354
		900	80	.058	Deed	900	80
		894	130-132	0.113	Deed	894	130-132
		921	613-614	.072	Deed	921	613-614
		918	237	.070	Deed	918	237
		1172	489	.172	Judgment	1172	489
		894	628-630	.172	Deed	894	628-630
		906	61-62	.172	Deed	906	61-62
		906	61-62	.172	Deed	906	61-62
		944	87-90	.172	Deed	944	87-90
		906	550	.172	Deed	906	550
		914	514-516	.331	Deed	914	514-516
		991	635-638	.032	Judgment	991	635-638
		945	467-469	.062	Deed	945	467-469

### MUSSETTS ADDITION CORPUS CHRISTI, TEXAS

PARCEL	NO.	BLOCK	LOT	OWNER	RELEASES	ACREAGE	TYPE OF CONV.	CONVEYANCE
					OBTAINED FROM TYPE VOLUME PAGE			VOL. PAGE
80	7	7	7	Ada Noel et vir		.172	Deed	901 460
79	7	8	9	Hipolito G. Benavides et al		.344	Deed	916/917 637/1
78	7	10	11	J. N. Bluntzer		.237	Deed	901 398-400
81	6	12		Ada Noel et vir		.172	Deed	901 462
82	6	11		Octaviano Gusman et ux		.172	Deed	901 23-26
83	6	9		E.R. Hawkins et ux		.108	Deed	925 236-238
84	6	4		Eva Galtzman		.081	Deed	937 373-375
85	6	2		Eliza Childers et al		.172	Deed	916 57
86	6	1		Ester C. Budda widow		.172	Deed	907 624
87	7	6	6	Buriano Garcia et al		.086	Deed	912 59
88	7	4	4	Joan Galvan Jr. et ux		.084	Deed	901 560
89	7	5		S.S. Medrano et ux		.172	Deed	913 562-564
90	7	4		Annie J. Acebo		.172	Deed	947 258-260
91	7	3		Annie J. Acebo		.172	Deed	947 258-260
92	7	2		Fabian Cortez Jr. et ux		.157	Deed	903 182

### GREGORY ADDITION CORPUS CHRISTI TEXAS

71	3	9		Genaro Barajas et ux		.166	Deed	918 73
72	3	10		Isidro Ayala et ux		.162	Deed	911 425
73	3	11		Leonardo Vilano		.171	Deed	916 325
74	3	12		F.S. Constante		.179	Deed	944 1-5
75	3	13		Rose M. Gonzales et al		.189	Deed	950 433-436

### GARZA PARK ADDITION CORPUS CHRISTI TEXAS

93	4	7		Manuel de la Cerdas et ux		.0094	Deed	910 358-360
96	4	9		Sofero M. Diaz et ux		.0049	Deed	909 488-490
97	4	10		Francisco Gaitan Garcia et vir		.0054	Deed	910 158-161
98	4	11		Francisco Gaitan Garcia et vir		.0055	Deed	910 158-161
101	4	1-2-3		Francisco Gaitan Garcia et vir		.0150	Deed	910 158-161
102	4	4		Pablo Lopez et ux		.0053	Deed	905 313, 314
103	4	5		Porfirio G. Garza et ux		.0053	Deed	908 430-432
104	4	6		Cosme Charles et ux		.0060	Deed	908 571, 578
105	1	NK of 4		Estefan Valas Peters et al		.0033	Deed	903 494-496
106	1	SK of 4		Oscar Garza et ux		.0033	Deed	909 578-580
107	1	NK of 3		Francisco De Leon et ux		.0038	Deed	906 307
108	1	SK of 3		Earl D. Van Curen et al		.0038	Deed	909 582-584
109	1	2		Manuela de Garcia et vir		.0081	Deed	907 168
110	1	1		Pedro Martinez et ux		.0086	Deed	905 7, 8
111	2	SK of 1		Inez Hurtado Copado		.0044	Deed	905 319
112	2	NK of 1		Rodolfo Gonzalez et ux		.0044	Deed	905 131
113	2	SK of 2		Earl D. Van Curen et al		.0042	Deed	921 454-456
114	2	NK of 2		Francisco Ortega		.0042	Deed	908 269
115	2	SK of 3		Ernesto Reyes et ux		.0040	Deed	903 574, 575
116	2	NK of 3		R. Longoria et ux		.0039	Deed	906 509
117	2	4		Cosme Charles et ux		.0070	Deed	909 117-118
118	2	5		Paul Pena et ux		.0070	Deed	942 245-247

### GARZA PARK ADDITION CORPUS CHRISTI, TEXAS

PARCEL	NO.	BLOCK	LOT	OWNER
119	2	NK of 6		Fidel G. Gonzalez et ux
120	2	SK of 6		Rudy J. Hernandez, widow et ux
121	2	NK of 7		Jose Ortega et ux
122	2	SK of 7		Ramona L. Martinez
123	2	NK of 8		Adelino Lopez
124	2	SK of 8		Concepcion H. Rosas et ux
125	3	SK of 1		Olivia G. Bazzalduz, widow
126	3	NK of 1		Jesus Bazzalduz et ux
127	3	SK of 2		Alonso Valdez
128	3	NK of 2		George Wilburn, Trustee et al
129	3	SK of 3		Enrique Rias Vasquez et ux
130	3	NK of 3		Piedad C. Moreno et vir
131	3	4		Jesus Lopez et al
98	TRACT	A		Francisco Gaitan Garcia et vir
100	TRACT	B		Secario Gonzales et ux
95	TRACT	C		Guadalupe Canales de Garza
94	TRACT	D		Lovita L. de Canales et al

### CENTRAL WHARF ADDITION CORPUS CHRISTI, TEXAS

132	34	1-8		Texas Mexican Railway Company
99	35	1-4		Catalina C. de Gonzales et vir
133	33	4		Socony Mobil Oil Company Inc.

### UNION DEPOSED ADDITION CORPUS CHRISTI, TEXAS

133	3	14-25		Socony Mobil Oil Company Inc.
134	3	2		Sebera G. de Alaniz
135	3	3		Santos Serna et ux
136	3	4-5		Guadalupe Oliva et ux.
137	3	6-7		Leon C. Chapa et ux.
138	3	8		Emilio Dodd et ux
139	3	9-10		Henry Lozano et ux.
140	3	11-12		Aurora Oliva et ux.
141	3	13		William R. Adameit
142	1	4-5		Feliciana Castanon et al
143	2	1-2		Olive Cheatham et al

### CHAMBERLINS ADDITION CORPUS CHRISTI, TEXAS

144	1	12, 3, 4		Edgar Linkenhoger et ux
145	2	1		Rafael Galvan





YANCE PAGE  
460  
637/1  
398-400  
462  
23-26  
236-238  
373-375  
57  
624  
59  
560  
502-504  
258-260  
258-260  
182  
73  
425  
325  
1-5  
433-436  
358-360  
488-490  
158-161  
158-161  
313, 314  
430-432  
571, 578  
494-496  
578-580  
307  
582-584  
168  
7, 8  
319  
131  
454-456  
269  
574, 575  
509  
117-118  
245-247

GARZA PARK ADDITION CORPUS CHRISTI TEXAS									
PARCEL NO.	BLOCK NO.	LOT NO.	OWNER	RELEASES			ACREAGE	TYPE OF CONV.	CONVEYANCE VOL. PAGE
				OBTAINED FROM	TYPE	VOLUME PAGE			
119	2	N 1/2 of 6	Fidel G. Gonzalez et ux				0.039	Deed	909 580-582
120	2	S 1/2 of 6	Rudy J. Hernandez, widow, et al				0.040	Deed	913 201
121	2	N 1/2 of 7	Jose Ortega et ux				0.042	Deed	908 33-35
122	2	S 1/2 of 7	Ramona L. Martinez				0.042	Deed	308 435-437
123	2	N 1/2 of 8	Adelina Lopez				0.044	Deed	913 41, 42
124	2	S 1/2 of 8	Concepcion H. Rosas et ux				0.044	Deed	906 411
125	3	S 1/2 of 1	Olivia G. Bazaldua, widow				0.044	Deed	905 564-565
126	3	N 1/2 of 1	Jesus Bazaldua et ux				0.044	Deed	905 566
127	3	S 1/2 of 2	Alonso Valdez				0.042	Deed	906 503
128	3	N 1/2 of 2	George Wilburn, Trustee, et al				0.041	Judgment	1076 353
129	3	S 1/2 of 3	Enrique Rios Vasquez et ux				0.040	Deed	920 407-408
130	3	N 1/2 of 3	Piedad C. Moreno et vir				0.039	Deed	914 385, 386
131	3	4	Jesus Lopez et al				0.070	Deed	915 414-416
98	TRACT "A"		Francisco Gaitan Garcia et vir				0.049	Deed	910 158-161
100	TRACT "B"		Secario Gonzales et ux				0.067	Deed	909 179-181
95	TRACT "C"		Guadalupe Canales de Galan, et al				0.051	Judgment	958 369-374
94	TRACT "D"		Lovita L. de Canales, et al				0.051	Judgment	958 376-380

CENTRAL WHARF AND WAREHOUSE Co.'s ADDITION C.C. TEXAS									
PARCEL NO.	BLOCK NO.	LOT NO.	OWNER	RELEASES	TYPE	VOLUME PAGE	ACREAGE	TYPE OF CONV.	CONVEYANCE VOL. PAGE
132	34	1-8	Texas Mexican Railway Company				1.148	Deed	949 554-561
99	35	1-4	Catalina C. de Gonzales et vir				0.505	Deed	926 10-12
133	33	4	Socony Mobil Oil Company Inc.				0.034	Deed	924 479-482

UNION DEPOT ADDITION CORPUS CHRISTI TEXAS									
PARCEL NO.	BLOCK NO.	LOT NO.	OWNER	RELEASES	TYPE	VOLUME PAGE	ACREAGE	TYPE OF CONV.	CONVEYANCE VOL. PAGE
133	3	14-25	Socony Mobil Oil Company Inc.				0.971	Deed	924 479-482
134	3	2	Sebera G. de Alaniz				0.031	Deed	947 265-267
135	3	3	Santos Serna et ux				0.083	Deed	932 209-210
136	3	4-5	Guadalupe Oliva et ux.				0.165	Deed	928 568-570
137	3	6-7	Leon C. Chapa et ux.				0.165	Deed	923 570-572
138	3	8	Emilio Dodd et ux				0.083	Deed	926 142-143
139	3	9-10	Henry Lozano et ux.				0.165	Deed	924 426-428
140	3	11-12	Aurora Olivo afeme sole				0.132	Deed	921 2-4
141	3	13-14	William R. Adameit				0.109	Deed	930 584-585
142	1	4-5	Feliciana Castanon, et al				0.141	Deed	937 162-166
143	2	1-2	Olive Cheatham, et al				0.303	Judgment	956 160-163

CHAMBERLINS SUBDIVISION CORPUS CHRISTI TEXAS									
PARCEL NO.	BLOCK NO.	LOT NO.	OWNER	RELEASES	TYPE	VOLUME PAGE	ACREAGE	TYPE OF CONV.	CONVEYANCE VOL. PAGE
144	1	1,2,3,4	Edgar Linkenhoger, et al				0.282	Judgment	1216 372
145	2	1	Rafael Galvan				0.002	Deed	942 580-582

HOME PLACE ADDITION CORPUS CHRISTI TEXAS									
PARCEL NO.	BLOCK NO.	LOT NO.	OWNER	RELEASES	TYPE	VOLUME PAGE	ACREAGE	TYPE OF CONV.	CONVEYANCE VOL. PAGE
146	1	2	Jose Quinones				0.001	Deed	92
147	1	3	Alfredo S. Salinas				0.006	Judgment	1080
148	1	4	Isabel Sanchez				0.012	Deed	94
149	1	5	Esmerigildo Perez, et al				0.018	Deed	96
150	1	6-7	Mary Helen Orshanski Block and Abe Block, independent Executor of Est.				0.063	Deed	92
151	6	1	Arnold M. Gonzalez				0.048	Deed	92
152	6	2	Roberto Carranza				0.065	Deed	92
153	6	3	Felix Martinez et ux.				0.077	Deed	93
154	6	4	Dudley Jones				0.088	Deed	94
155	6	5	Community Settlement House of Corpus Christi				0.100	Deed	93
156	6	6-7	Marlin Nelson et al				0.220	Judgment	95
157	(Tract)		C.A. Mansheim				0.012	Deed	912

CENTER LINE AGNES ST. STATE HWY. 286 END RW 326-3-12 BEGIN RW 326-3-13



